

# Detector de metales y verificaro de peso WMDD-CHW

La solución para la detección de metales y verificación de peso en una sola máquina.

Más eficiente, menores dimensiones, menor costo.



## Características especiales

- ✓ Capacidad de almacenaje de hasta 2000 productos inspeccionados, fácil de buscar e imprimir.
- ✓ Sensor de alta precisión basado en tecnología avanzada de alta velocidad digital.
- ✓ Compensación dinámica; rastreo y ajuste automático de CERO.
- ✓ Pre-ajuste de 100 productos, de uso amigable al usuario para ajustes y cambios.
- ✓ Ajuste automático de velocidad.
- ✓ Basado en una pantalla de operación amigable tipo Táctil.
- ✓ Basado en un CPU de 32bit de alta velocidad.
- ✓ Sistema operativo multi-funcional y multi-lenguaje opcional.
- ✓ Tecnología de procesamiento de señal digital y filtro múltiple digital.
- ✓ Sistema de rechazo automático; diferentes dispositivos de rechazo opcionales.
- ✓ Avanzado aprendizaje de productos.
- ✓ Frecuencia de detección opcional (pre-ajuste de fábrica).
- ✓ Ajuste del sistema para diferentes periféricos.

## Especificaciones

|                                   |   |
|-----------------------------------|---|
| Tecnología                        | Bobina balanceada/Celda de carga digital                  |
| Velocidad de banda                | 20~35 m/s   |
| Exactitud                         | ±2g   |
| Rango de pesaje                   | 10~3000g  |
| Escala mínima                     | 0.1g  |
| Sensibilidad                      | FE 1.5 SUS2.5   |
| Velocidad de verificación de peso | 50pzs/min   |
| Tamaño del producto (mm)          | Hasta: 250mm(L)×300mm(W)×(10-200mm)H                      |
| Método de rechazo                 | Chorro de aire / desviador neumático / rechazo por pistón |
| Método de operación               | Pantalla tipo Touch Screen                                |
| Modo de alarma                    | Alarma sonora, lámpara (opcional)                         |
| Fuente de poder                   | AC110V/220V 50-60HZ                                       |
| Alimentación: Aprox.              | Aprox. 300W   |
| Peso: Aprox.                      | 260kg   |
| Dimensiones                       | 1630mm(L)×800mm(W)×750±20mm(H)                            |

# Detector de metales y verificaro de peso WMDD-CHW

## Sensibilidad

Fe 1.5 mm INOX 2.0 mm No Fe 2.5 mm

\* NOTA: La sensibilidad de la detección de metal, así como la precisión de la verificación del peso, dependen del tipo de condición del producto, así como de la velocidad de la banda transportadora.



\* Circuito de control  
CPU de alta velocidad



\* Módulo de  
rechazo automático



\* LCD con  
Touch Screen

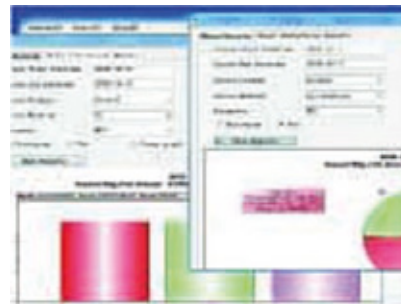

\* InfoDeck V1.1

